#21499

Briefmarke Albanien 50 QIND 1939 POSTA AERORE, mit Überdruck Schrift und Datum 12.IV.1939 Variante

Restzeit	Donnerstag, 30. Mai 2024 19:14:24
Sofortkauf	5,00 CHF
Versandkosten	Abholung Gratis 2,50 CHF Inland Kein Internationaler Versand Neu ab 2022. Versand A-Post Schweiz ab 2.50.- CHF. Versand Deutschland A-Post ab 8.- CHF. Andere Länder auf Anfrage!!! Bitte Informieren sie sich über die Zollgebühren und Zollbestimmungen ihres Landes vielen Dank für ihr Verständnis. Für weitere Infos unter: paxaugusti-spqr-fabia@bluewin.ch. Der Käufer trägt das Risiko des A-Post Versand. Auf Anfrage auch eingeschrieben möglich, www.classiccoinsshop.ch / www.classic-numismatik-fabia-artefakten.ch. Für Auslandssendungen gibt es ab 1.1.2020 eine einheitliche Online-Waren-Deklaration. Dafür fällt neu eine Gebühr in Höhe von CHF 5.00 an, welche NICHT IM KAUFPREIS ODER DEN VERSANDKOSTEN ENTHALTEN ist. Der pro Sendung einmalige zusätzliche Betrag wird bei Rechnungsstellung separat ausgewiesen.
Artikelstandort	Schweiz
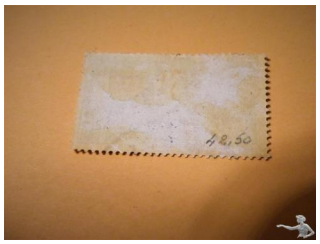
Briefmarke Albanien 50 QIND 1939 POSTA AERORE, mit Überdruck Schrift und Datum 12.IV.1939. Erhaltung mit Stempel und Überdruck siehe Fotos, gebraucht. Referenz Nummer: Variante Mi:AL 297, Sn:AL C45, Yt:AL PA35L, Sg:AL 350, Un:IT-AL A3. Aufdruck: Mbledhja Kushtetuese 12 - IV - 1939 XVII. Auflagen Produziert circa: 40.000 Stück im 04.12.1939. Garantiere die Echtheit der Briefmarke, da der Vorbesitzer dies auch getan hat. Schätzwert mit Stempel und ohne Überdruck circa 10.- Euro. Info ohne Gewähr.