#26833

Écu à la mèche longue Louis XIV A 1651 Paris Frankreich Silber (Seltenheit) Sonnenkönig

Restzeit	Freitag, 3. November 2023 17:10:03
Sofortkauf	245,00 CHF
Versandkosten	Abholung Gratis 2,50 CHF Inland Kein Internationaler Versand Neu ab 2022. Versand A-Post Schweiz ab 2.50.- CHF. Versand Deutschland A-Post ab 8.- CHF. Andere Länder auf Anfrage!!! Bitte Informieren sie sich über die Zollgebühren und Zollbestimmungen ihres Landes vielen Dank für ihr Verständnis. Für weitere Infos unter: paxaugusti-spqr-fabia@bluewin.ch. Der Käufer trägt das Risiko des A-Post Versand. Auf Anfrage auch eingeschrieben möglich, www.classic-numismatik-fabiano.com / www.classic-numismatik-fabia-artefakten.ch. Für Auslandssendungen gibt es ab 1.1.2020 eine einheitliche Online-Waren-Deklaration. Dafür fällt neu eine Gebühr in Höhe von CHF 5.00 an, welche NICHT IM KAUFPREIS ODER DEN VERSANDKOSTEN ENTHALTEN ist. Der pro Sendung einmalige zusätzliche Betrag wird bei Rechnungsstellung separat ausgewiesen.
Artikelstandort	Schweiz
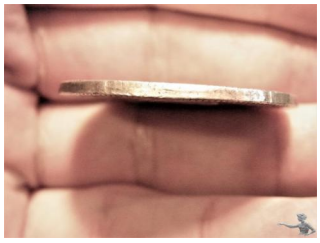
Écu à la mèche longue Louis XIV LE GRAND OU LE ROI SOLEIL. 1643-1715. geprägt um 1651 in A Paris Frankreich. Material Silber. Erhaltung siehe Fotos. Referenz Nummern: KM 155.1. Dav 3799 (11). Gad.202. Dupl 1469. C.1849. SCF.4A (130 ex.) - Sobin-Dr.274. Dy.1469.Dr.2/298. Schätzwert in schlechterer Qualität 338.- USD, siehe Numis Corner. (Selten nach Numismatic Art.com). Quantité frappée 2096950. ?? Graveurin : Jean Warin (1607-1672). Vorderseite : LUD. XIIII. D. G.* FR. ET. NAV. REX. Rückseite : * SIT NOMEN DOMINI Dreiecksspitze nach links - BENEDICTUM, im Abschnitt unter dem Wappen A. cgb.fr Schätzwert 300.- Euro. Gewicht circa: 27.1gr, und etwa Durchmesser: 39-40mm. Garantiere die Echtheit der Münze, da der Vorbesitzer der Fachmann dies auch getan hat. Herkunft numismatic-art. Avers, belorbeerte Büste nach rechts vom König Ludwig der 14. Revers: Wappen. In Live Ansicht von Auge bisschen schöner als auf den Fotos. Info ohne Gewähr.