#27391

Potin Typ Treveri mit Riffelrand Hackpotin ab 1 Hälfte 1 Jahrhundert vor Christus Unikum

Restzeit	Dienstag, 17. Januar 2023 19:32:57
Sofortkauf	80,00 CHF
Versandkosten	Abholung Gratis 2,50 CHF Inland Kein Internationaler Versand Neu ab 2022. Versand A-Post Schweiz ab 2.50.- CHF. Versand Deutschland A-Post ab 8.- CHF. Andere Länder auf Anfrage!!! Bitte Informieren sie sich über die Zollgebühren und Zollbestimmungen ihres Landes vielen Dank für ihr Verständnis. Für weitere Infos unter: paxaugusti-spqr-fabia@bluewin.ch. Der Käufer trägt das Risiko des A-Post Versand. Auf Anfrage auch eingeschrieben möglich, www.classic-numismatik-fabiano.com / www.classic-numismatik-fabia-artefakten.ch. Für Auslandssendungen gibt es ab 1.1.2020 eine einheitliche Online-Waren-Deklaration. Dafür fällt neu eine Gebühr in Höhe von CHF 5.00 an, welche NICHT IM KAUFPREIS ODER DEN VERSANDKOSTEN ENTHALTEN ist. Der pro Sendung einmalige zusätzliche Betrag wird bei Rechnungsstellung separat ausgewiesen.
Artikelstandort	Schweiz
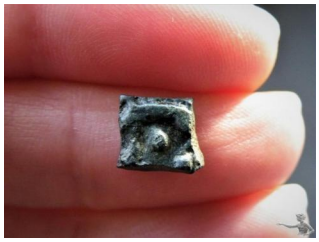
Potin Typ Treveri mit Riffelrand Hackpotin ab 1 Hälfte 1 Jahrhundert vor Christus. (Rarität Unikum Viereckig herausgehackte Mitte eines Riffelrand Potin). Eigentlich ein Teilstück eines Potin. Aber wurde zerhackt in Keltischer Epoche. Erhaltung siehe Fotos. Grüne Patina. Avers: Zwei leicht immobilisierte Ziegenböcke stehen sich symmetrisch aufrecht gegenüber, zentral Perlkugel ohne Ringlein, darunter ein geperlter Stängel. Revers: Rechts Eber mit aufstehenden Rückenborsten, links (ausserhalb des Flans) schwanzloser Wolf stehen sich frontal symmetrisch gegenüber dazwischen eine zentrale Perlkugel. Referenz Nummern im Vergleich des Typ von Potin da er ja ein Unikum ist wegen dem Viereckigen herausgehackte Mitte. Warum das so in der Keltischen Zeit gemacht wurde Wissen Heute die Wissenschaftler nicht. LT 7465 Variante. D.Allen 469 / S. 503. Sch /GB 701. Wendling 22.057-58. Interne Nummer: 001GAKO. Gewicht circa: 1.4gr, und etwa Durchmesser: 9-10mm. Garantiere die Echtheit der Münze, da der Vorbesitzer der Fachmann dies auch getan hat. Sehr Spezielles Stück für Sammler von Keltischer Geschichte ein muss. Einmalig anzutreffen, da es keine Kataloge oder Bücher darüber existieren. Info ohne Gewähr.